



CRE FABRICACIONES, SA DE CV

CFAI70329KJ5

Palma #427, Jardines de la
Silla, 67286, Juárez, NL

(81) 10 92 05 40

gruporoca@live.com.mx

Somos Fabricantes de toda clase de cepillos industriales, domésticos, artículos de limpieza, servicios de maquila industrial, fabricación de tarimas y diversos productos derivados de la madera. Tenemos más de 12 años en este giro, nuestra misión es sobrepasar las expectativas de nuestros clientes en cuanto a sus necesidades, proporcionándoles artículos de primera calidad a un costo competitivo en el momento y la cantidad que soliciten.

Nuestra visión: Asentarnos como la mejor empresa del mercado nacional para el año 2024, ofreciendo nuestros productos con una excelente calidad y al mejor precio

CONTACTO:

Emmanuel Rodríguez Castañón

Gerente General

811 243 8037

gruporoca@live.com.mx



Contacto: Ing. Emmanuel Rodríguez

☎ (81) 10 92 05 40

📞 (+52) 811 243 8037

✉ gruporoca@live.com.mx

AREA DE MADERA.

En el área de madera se manejan diversas fabricaciones y proyectos, esto dependiendo de lo que requieran los clientes.

- Fabricación de carretes de madera para alambre de púas
- Fabricación de cajas de madera
- Fabricación de tarimas de maderas
- Fabricación de Huacales de madera
- Fabricación de piezas de madera para cepillos Industriales
- Fabricación de maceteros, jardineras, bancas, pinos, ect.

Se anexan presentaciones de estos productos, 100% madera.



Contacto: Ing. Emmanuel Rodríguez

☎ (81) 10 92 05 40

📞 (+52) 811 243 8037

✉ gruporoca@live.com.mx

INFRAESTRUCTURA

Contamos con la siguiente infraestructura para prestar el servicio de fabricación de huacales.

INSTALACIONES

- Horno para tratamiento térmico de capacidad de 3 mts ancho x 8 mts largo x 2.5 mts alto.
- Espacio para almacenamiento de madera de aproximadamente 1300 mts cuadrados de patio
- 550 metros cuadrados de área de producción techada.



Contacto: Ing. Emmanuel Rodríguez

☎ (81) 10 92 05 40

📞 (+52) 811 243 8037

✉ gruporoca@live.com.mx

HORNO DE TRATAMIENTO TERMICO





Contacto: Ing. Emmanuel Rodríguez

☎ (81) 10 92 05 40

☎ (+52) 811 243 8037

✉ gruporoca@live.com.mx

HORNO DE TRATAMIENTO TERMICO

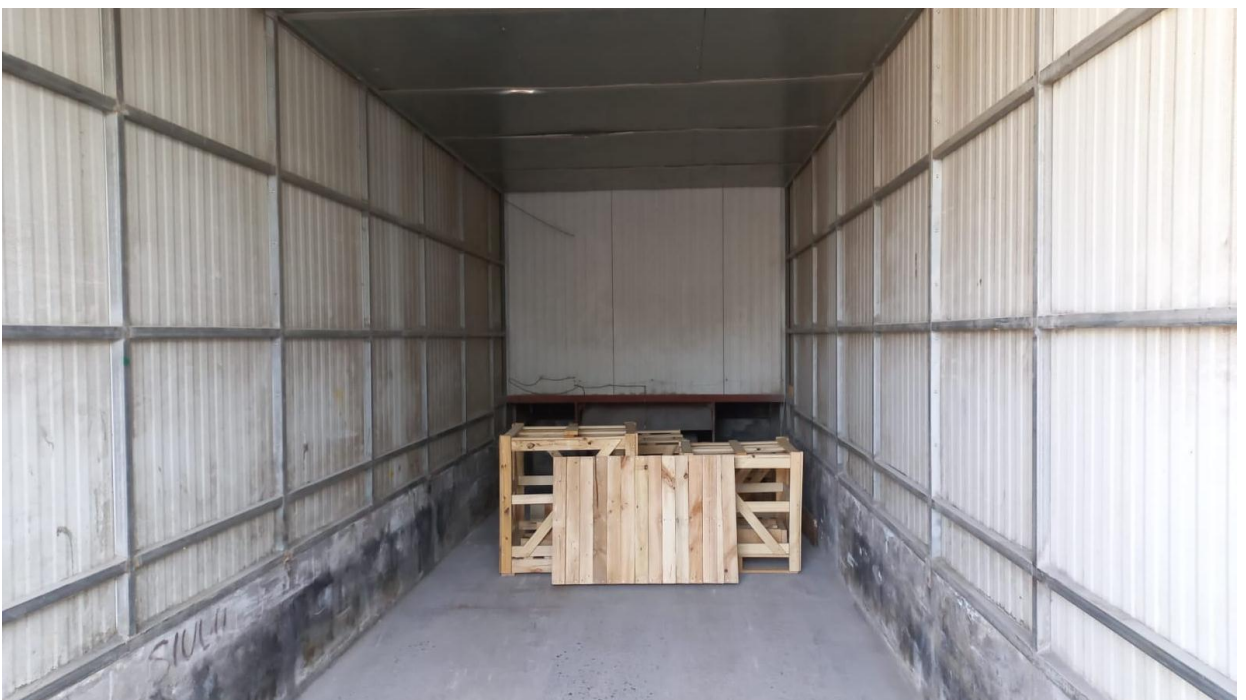

TRATAMIENTO TERMICO

CON FUNDAMENTO EN (1) LOS ARTÍCULOS 16, FRACCIONES XVI Y XXVI Y 120 DE LA LEY GENERAL DE DESARROLLO FORESTAL SUSTENTABLE, Y (2) EN LA NOM-144-SEMARNAT-2004, QUE ESTABLECE LAS MEDIDAS FITOSANITARIAS RECONOCIDAS INTERNACIONALMENTE PARA EL EMBALAJE DE MADERA QUE SE UTILIZA EN EL COMERCIO INTERNACIONAL DE BIENES Y MERCANCÍAS, SE OTORGA LA SIGUIENTE:

AUTORIZACIÓN PARA LA APLICACIÓN DE LAS MEDIDAS FITOSANITARIAS Y EL USO DE LA MARCA EN EL EMBALAJE DE MADERA UTILIZADO EN EL COMERCIO INTERNACIONAL.

NÚMERO ÚNICO: 990

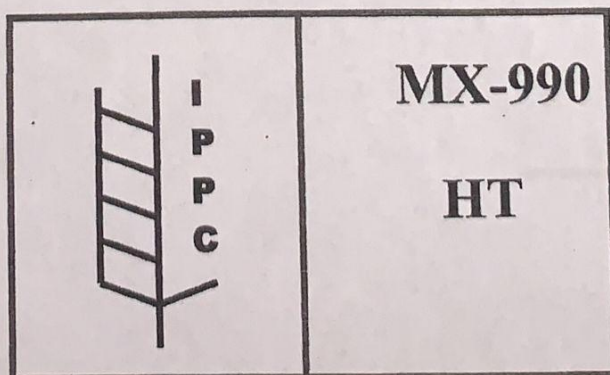



Contacto: Ing. Emmanuel Rodríguez

☎ (81) 10 92 05 40

📞 (+52) 811 243 8037

✉ gruporoca@live.com.mx

AREAS DE ALMACENAMIENTO





Contacto: Ing. Emmanuel Rodríguez

☎ (81) 10 92 05 40

☎ (+52) 811 243 8037

✉ gruporoca@live.com.mx





Contacto: Ing. Emmanuel Rodríguez

☎ (81) 10 92 05 40

📞 (+52) 811 243 8037

✉ gruporoca@live.com.mx

AREAS DE TRABAJO





Contacto: Ing. Emmanuel Rodríguez

☎ (81) 10 92 05 40

☎ (+52) 811 243 8037

✉ gruporoca@live.com.mx





Contacto: Ing. Emmanuel Rodríguez

☎ (81) 10 92 05 40

📞 (+52) 811 243 8037

✉ gruporoca@live.com.mx





Contacto: Ing. Emmanuel Rodríguez

☎ (81) 10 92 05 40

📞 (+52) 811 243 8037

✉ gruporoca@live.com.mx

HERRAMENTALES

- Sierras estacionarias,
- Sierras de péndulo,
- Pulidora
- Taladros de banco,
- Mesas de trabajo,
- Compresores,
- Pistolas de clavos,
- Pistolas de grapas, etc..



Contacto: Ing. Emmanuel Rodríguez

☎ (81) 10 92 05 40

📞 (+52) 811 243 8037

✉ gruporoca@live.com.mx

TRANSPORTE

- 3 camiones de capacidad de carga de 6 toneladas.
- 1 camioneta tipo Ford pick up.
- 1 camioneta Nissan
- Autos de oficina



Contacto: Ing. Emmanuel Rodríguez

☎ (81) 10 92 05 40

📞 (+52) 811 243 8037

✉ gruporoca@live.com.mx

CARRETES DE MADERA. Se trabaja con volúmenes altos de producción. Madera de primera con tratamiento térmico.



Carrete de madera





Contacto: Ing. Emmanuel Rodríguez

☎ (81) 10 92 05 40

📞 (+52) 811 243 8037

✉ gruporoca@live.com.mx

CAJAS DE MADERA: Principales clientes mercados de abastos.
Madera de diversas calidades. No requiere tratamientos
térmicos.





Contacto: Ing. Emmanuel Rodríguez

☎ (81) 10 92 05 40

📞 (+52) 811 243 8037

✉ gruporoca@live.com.mx

TARIMAS DE MADERA: Fabricamos diversas medidas de tarimas, también dependemos de la calidad que solicite el cliente, el tratamiento térmico y fumigación depende de las necesidades del cliente.





Contacto: Ing. Emmanuel Rodríguez

☎ (81) 10 92 05 40

📞 (+52) 811 243 8037

✉ gruporoca@live.com.mx

HUACALES DE MADERA: Huacales de madera, los cuales se fabrican de acuerdo a los diseños de cliente. Cumpliendo las especificaciones de Diseño y calidad, bajo los estándares de tratamiento térmico y fumigación de los mismos.





Contacto: Ing. Emmanuel Rodríguez

☎ (81) 10 92 05 40

📞 (+52) 811 243 8037

✉ gruporoca@live.com.mx

CEPILLERÍA. Fabricación sobre especificaciones del cliente, cada cepillo se fabrica con diferente diseño de base de madera, es importante señalar que se manejan altos volúmenes de fabricación y manejamos estándares de calidad para replicar cada producto

- Cep Plástico 10"
- Cep Plástico 12"
- Cep Plástico 14"



- Cep Palmira 10"
- Cep Palmira 12"
- Cep Palmira 14"
- Cep Palmira 18"
- Cep Palmira 24"
- Cep Palmira 36"

CEPILLERÍA: Productos varios Industrial y domestico.



Cepillo tipo paleta



Escobetilla de ixtle
Con mango.



Escobetilla de ixtle



Mano de león (ixtle)



Cepillo 3 mechones



Cepillo ixtle
base de madera



Cepillo utilitario
mango rojo



Contacto: Ing. Emmanuel Rodríguez

☎ (81) 10 92 05 40

📞 (+52) 811 243 8037

✉ gruporoca@live.com.mx

CEPILLERÍA ESPECIAL. BOLEROS.



Brochuelo chico



Bolero bolsillo

◆ Alto: 4.5 cm

◆ Largo: 9 cm

◆ Ancho: 4 cm



Brochuelo grande



Bolero gamuza

- ◆ Material: Plástico
- ◆ Acabado: Barniz natural
- ◆ Alto: 4.5 cm
- ◆ Largo: 8 cm
- ◆ Ancho: 3 cm



Bolero gamuza c/mango

- ◆ Material: Plástico
- ◆ Acabado: Barniz natural
- ◆ Alto: 4.5 cm
- ◆ Largo: 8 cm
- ◆ Ancho: 3 cm
- ◆ Largo total: 15.5 cm



GRUPO ROCA

Contacto: Ing. Emmanuel Rodríguez

☎ (81) 10 92 05 40

📞 (+52) 811 243 8037

✉ gruporoca@live.com.mx

CEPILLERÍA. CERDA DE IXTLE





Contacto: Ing. Emmanuel Rodríguez

☎ (81) 10 92 05 40

📞 (+52) 811 243 8037

✉ gruporoca@live.com.mx

CEPILLERÍA ESPECIAL. BOLEROS.



Bolero mini.

- ◆ Cerda de caballo.
- ◆ Acabado barniz natural.
- ◆ Alto: 5 cm
- ◆ Largo: 14 cm
- ◆ Ancho: 4.5 cm

- ◆ Cerda de caballo.
- ◆ Acabado barniz natural.
- ◆ Alto: 5 cm
- ◆ Largo: 17.5 cm
- ◆ Ancho: 5 cm



Bolero chico



Bolero grande

- ◆ Cerda de caballo.
- ◆ Acabado barniz natural.
- ◆ Alto: 6 cm
- ◆ Largo: 21 cm
- ◆ Ancho: 6 cm

- ◆ Cerda de caballo.
- ◆ Acabado barniz natural.
- ◆ Alto: 6 cm
- ◆ Largo: 26 cm
- ◆ Ancho: 7.5 cm



Bolero jumbo



GRUPO ROCA

Contacto: Ing. Emmanuel Rodríguez

☎ (81) 10 92 05 40

📞 (+52) 811 243 8037

✉ gruporoca@live.com.mx

CEPILLERÍA PARA PULIDORA. (SEGÚN MUESTRA).



- Cepillo mechudo manual
- Cepillo mechudo manual c/aceite





GRUPO ROCA

Contacto: Ing. Emmanuel Rodríguez

☎ (81) 10 92 05 40

📞 (+52) 811 243 8037

✉ gruporoca@live.com.mx

CEPILLERÍA INDUSTRIAL. C/MANGO DE MADERA.



Cepillo cola de pato



Acero inoxidable

Acero latonado

Cepillo Chico 2"

- ½" Acero inoxidable
- ½" Acero latonado
- ¾" Acero inoxidable



Cepillo Chico



- Acero inoxidable
- Acero latonado
- Aceros combinados

Cepillo Mini ½"



Contacto: Ing. Emmanuel Rodríguez

☎ (81) 10 92 05 40

📞 (+52) 811 243 8037

✉ gruporoca@live.com.mx

ACCESORIOS DE CEPILLERÍA. Fabricación en torno de palos de madera para cepillos, escobas, trapeadores, etc..

